

HEROLDSBERG



DER MARKT HEROLDSBERG

ERLÄSST ALS SATZUNG AUFGRUND FOLGENDER VORSCHRIFTEN UND GESETZE

1. ART. 23 DER GEMEINDEORDNUNG FÜR DEN FREISTAAT BAYERN (GO) I.D.F.D.BEK V. 31.05.1978 (GVBL S. 353)
2. §§ 9 UND 10 DES BAUGESETZBUCHES (BAUGB) VOM 8.12.1986 I.D.F.D.BEK VOM 8.10.1986 (GVBL S. 2253)
3. ART. 91 ABS. 1 UND 4 DER BAYERISCHEN BAUORDNUNG (BAYBO) V. 1.08.1962 (GVBL S. 179, BER S. 150)

IN DEN DERZEIT GÜLTIGEN FASSUNGEN FOLGENDEN BEBAUUNGSPLAN

SATZUNG

§ 1 FÜR DAS GEBIET NR. III/3 B FORSTWEG GILT DER VON DER GEMEINDLICHEN PLANUNGSSTELLE DES LANDKREISES ERLANGEN-HÖCHSTADT AM 20.12.1983 AUSGEARBEITETE UND AM

§ 2 DER BEBAUUNGSPLAN TRITT GEM § 12 SATZ 4 BAUGB MIT DER BEKANNTMACHUNG IN KRAFT.

GEÄNDERTE PLAN, DER ZUSAMMEN MIT DEN AUF DEM PLAN VERZEICHNETEN "WEITEREN FESTSETZUNGEN" DEN BEBAUUNGSPLAN BILDET.

HEROLDSBERG, AM 12.08.1988



[Signature]
1. BÜRGERMEISTER

A) DER ENTWURF DES BEBAUUNGSPLANES WURDE MIT DER BEGRÜNDUNG GEM. § 3 ABS. 2 BAUGB VOM 21.12.1983 BIS 1.02.1984 IM RATHAUS OFFENTLICH AUSGELEGT.



HEROLDSBERG, DEN 12.08.1988

[Signature]
1. BÜRGERMEISTER

B) DER MARKT HEROLDSBERG HAT MIT BESCHLUSS DES GEMEINDERATES VOM 28.02.1984 DEN BEBAUUNGSPLAN GEM § 10 BAUGB ALS SATZUNG BESCHLOSSEN.



HEROLDSBERG, DEN 12.08.1988

[Signature]
1. BÜRGERMEISTER

C) DER BEBAUUNGSPLAN WURDE GEM § 11 ABS. 3 BAUGB DEM LANDRATSAMT ERLANGEN - HOCHSTADT MIT SCHREIBEN VOM 25.02.1988 ANGEZEIGT. DAS LANDRATSAMT ERLANGEN - HOCHSTADT HAT INNERHALB VON 3 MONATEN NACH EINGANG DER ANZEIGE KEINE VERLETZUNG VON RECHTSVORSCHRIFTEN GELTEND GEMACHT / HAT MIT SCHREIBEN VOM 5.04.1988 ERKLÄRT, DASS ES KEINE VERLETZUNG VON RECHTSVORSCHRIFTEN GELTEND MACHT.



HEROLDSBERG, DEN 12.08.1988

[Signature]
1. BÜRGERMEISTER

D) DER ALS SATZUNG BESCHLOSSENE BEBAUUNGSPLAN WURDE AM 21.07.1988 ORTSBLICH BEKANNTMACHT. MIT DER BEKANNTMACHUNG TRITT DER BEBAUUNGSPLAN NACH § 17 SATZ 4 BAUGB IN KRAFT.



HEROLDSBERG, DEN 12.08.1988

[Signature]
1. BÜRGERMEISTER

MIT INKRAFTTRETEN DIESER BEBAUUNGSPLANÄNDERUNG TRETEN ALLE FRÜHEREN PLANUNGSRECHTLICHEN FESTSETZUNGEN UND ORTSVORSCHRIFTEN SOWIE DIE FESTSETZUNGEN DES RECHTSVERBINDLICHEN BEBAUUNGSPLANES NR III/3 FORSTWEG VOM 17.4.1975 IM GELTUNGSBEREICH DER BEBAUUNGSPLANÄNDERUNG NR III/3 B FORSTWEG AUSSER KRAFT.

ZEICHENERKLÄRUNG

- GRENZE DES RAUMLICHEN GELTUNGSBEREICHES
- STRASSENBEGRÄNZUNGSLINIE
- BAUGRENZE

II - SATTELDACH 35°

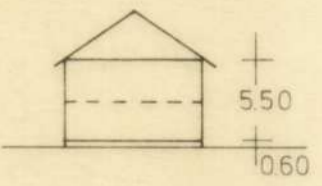

MARKT HEROLDSBERG	
BEBAUUNGSPLANÄNDERUNG / FORSTWEG	
NR. III / 3 B	M=1:1000
AUFGESTELLT AM 20.12.1983	GEZ KM/HF
GEÄNDERT AM:	
GEMEINDLICHE PLANUNGSSTELLE DES LANDKREISES ERLANGEN - HOCHSTADT	
FÜR DIE PLANUNG OLPP	ERLANGEN, DEN 20.12.1983